BOSTON PUBLIC LIBRARY
3 9999 10247 613 0

No. 230664

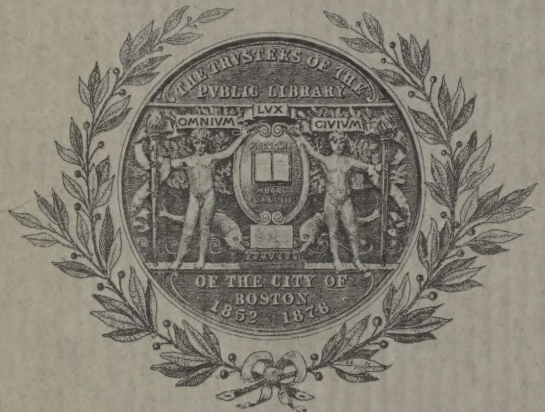

GIVEN BY

League of Nations non partisan association

Vendu au profit des Écoles Dévastées par "l'Ecole pour l'École".

VERDUN

et

Le Champ de Bataille

Sold for the benefit of the Schools in the Devastated Regions of France by "l'École pour l'École".

VERDUN L'HÉROÏQUE - HEROIC VERDUN

League of Nations Non-Partisan Association
July 9, 1924

Verdun! Il est impossible de prononcer ce mot sans se rémémorer tout l'effroi de cette bataille.

La Défense de Verdun est le plus grand exemple de l'énergie française pendant la guerre. Toutes les ressources de la nation en armes: la Vaillance, le Courage indomptable de nos Poilus se confirmèrent inoubliablement durant la défense héroïque de Verdun.

A l'abri des forêts profondes Ardennaises, les Allemands avaient massé pour cette attaque une artillerie formidable, des canons lourds nombreux et des troupes à profusion.

Le Kronprinz décida l'attaque pour le 21 Février 1916 et durant 12 jours au prix de pertes extrêmement sanglantes, ils avançèrent pas à pas, collines par collines, peuplant de cadavres ce coin de Lorraine que leurs canons avaient dépeuplé de toute végétation.

Toute la France angoissée suivit cette lutte homérique où tous nos régiments furent engagés tour à tour et s'illustrèrent.

Le bois des Caures où succomba le lieutenant-colonel Driant, la côte du Poivre, le fort de Vaux où fut fait prisonnier après une résistance acharnée le commandant Raynal le fort de Douaumont, les villages de Vaux et de Fleury furent pris, perdus, repris à plusieurs dates et les boches avancèrent jusqu'à 800 mètres environ du fort de Souville, dernier retranchement à 6 kilomètres au Nord-Est de Verdun.

Ils avaient mis 8 mois et perdu plus de, 300.000 hommes pour gagner 6 à 7 kilomètres en profondeur.

Mais sous le haut commandement du Général Pétain nos troupes reformées passèrent à l'offensive et d'un seul élan reprirent les forts de Vaux et de Douaumont, soit 4 à 5 kilomètres de terrain en quelques jours, sur l'autre rive de la Meuse le Mort-Homme et la côte 304, furent également repris. La Victoire souriait enfin à nos troupes.

On peut prétendre que leur tenue superbe en cette bataille nous rallia définitivement les Américains qui devaient à leur tour s'illustrer plus tard, en l'automne 1918 entre Argonne et Meuse, en reprenant de haute lutte Montfaucon dont le pilon domine toute cette région et en entrant les premiers dans Sedan, au moment même de la signature de l'Armistice.

Verdun! The mere mention of the name brings back to one and all the memories of the terrible struggle which took place there.

The Defence of Verdun was perhaps the greatest example of the bravery and tenacity of the French Nation during the Great European war; it was admired by the whole of the civilised world. Side by side, during many long and weary months, the French soldiers in spite of the immense superiority of the ennemy held the line, never flinching.

Under cover of the thick woods of the Ardennes, the Germans had formed tremendous batteries of artillery, massed hundreds of thousands of picked troops.

The Crown Prince gave the order to attack on the 21st of February 1916. and during twelve days a terrible battle was fought, the Germans advancing step by step, leaving the ground behind them littered with dead.

The bois des Caures where lieutenant-colonel Driant was killed, the fort of Vaux, where commandant Raynal was taken prisoner after a desperate resistance, the fort of Douaumont, the villages of Vaux and Fleury were lost, taken again, and relost, the Germans eventually reaching within half-a-mile of the Fort of Souville, which was the last stronghold, only about four miles from Verdun.

230 L.64

It took the Germans 8 months and cost-them 300.000 men, to gain 4 miles 1/2.

However, under the command of General Pétain the French troops attacked and in one push recaptured the forts of Vaux and Douaumont, advancing about three miles in a few days. On the other bank of the river the "Mort-Homme" and ridge 304 were taken as well. Victory was at last smiling on the valiant French troops.

2749

One can readily believe that the indomitable courage of the French during the battle of Verdun, rallied the Americans to their side, they in their turn winning everlasting fame. In the Autumn of the year 1918. between Argonne and the Meuse, the Americans took Montfaucon, which was the pivot dominating all the surrounding country, and they were the first to enter Sedan, reaching there just at the very moment the armistice was being signed.

Battle of VERDUN — Tree on Thiaumont farm and Monument of the Trench of Bayonets.
errected By the 137th Inf. Rég.
A Platoon was advancing to the front, when a storm of shells litterally buried the men, only theis bayonets remaining in sight.

Bataille de VERDUN — Arbre de la Ferme de Thiaumont et le Monument de la Tranchée des Baïonnettes érigé par le 137e d'Infanterie.
Une section montait en ligne, quand une rafale d'obus vint l'engloutir, seules les baïonnettes restèrent visibles.

Battle of VERDUN — The trench of the bayonets at Thiaumont.

In the fore ground the muzzles of the rifles belonging to the men buried standing by the big shells.

Bataille de VERDUN — Tranchée des Baïonnettes à Thiaumont.

Au 1er plan, les canons de fusils des hommes engloutis tout debout par de gros obus.

Bataille de VERDUN — Panorama vers la Cathédrale.
View looking towards the Cathedral.

VERDUN bombardé — Porte Chaussée.

Chaussee Gate.

VERDUN bombardé — Vue des ruines du quartier St-Sauveur.
St-Sauveur quarter, general view of the ruins.

VERDUN bombardé — Vue sur la Meuse.

Ruins near the river Meuse.

VERDUN bombardé — Ruines de la Citadelle.
Ruins of the Citadel.

VERDUN bombardé — La Place d'Armes.

VERDUN bombardé — Anciens remparts, vus de la rue Mazel.

Old ramparts seen from Mazel Street.

VERDUN bombardé — Parc des ballons dirigeables.

Air Ship Sheds.

Bataille de VERDUN — Cimetière Militaire, Faubourg Pavé.
Military Cemetery at Pavé Suburb.

Bataille de VERDUN — Cimetière Militaire Français, près de la Caserne Chevert.
French Cemetery near the Chevert Barracks.

Bataille de VERDUN — Le célèbre Fort de Vaux, pris et repris plusieurs fois par nos troupes.
The famous Fort de Vaux, taken and retaken by our troops.

Bataille de VERDUN — Fort de Belleville.

Bataille de VERDUN — Entrée du Fort de Douaumont, souvent cité aux Communiqués.
Fort Douaumont Entrance to the well known.

Bataille de VERDUN — Casemates du Fort de Douaumont en ruines.
Ruins of casemates in Fort Douaumont.

Bataille de VERDUN — Entrée du Fort de Souville.
Entrance to Fort de Souville.

Bataille de VERDUN — Vestiges du Fort de Tavanne - Entrée.
Remains of Fort de Tavanne - Entrance.

Bataille de VERDUN — Tunnel de Tavanne.
Entrance to Tavanne Tunnel.

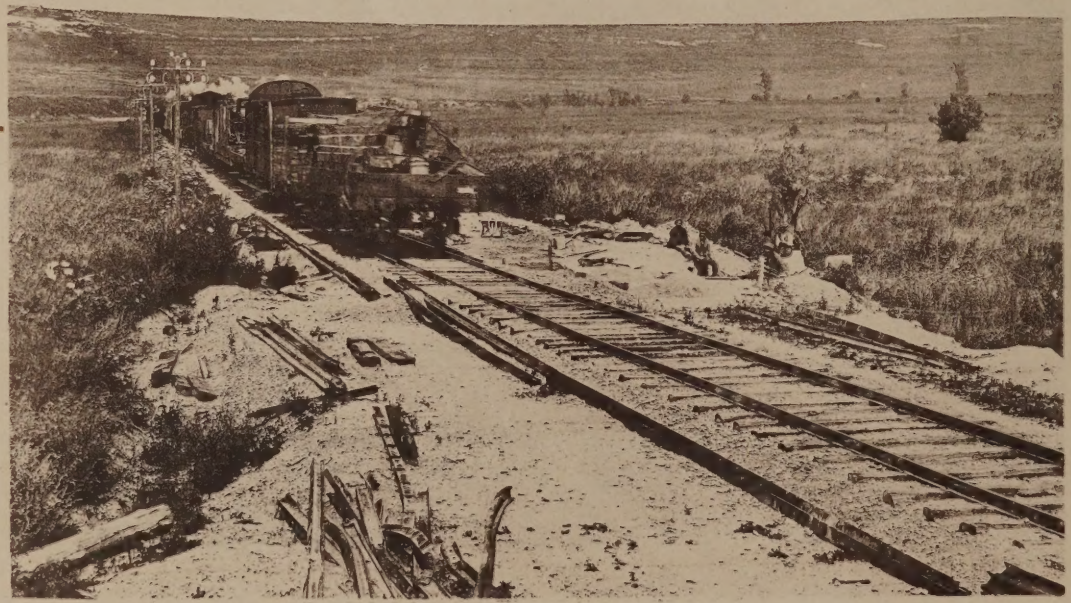

Bataille de VERDUN — La Côte de l'Oie, prise de Cumières.
Famous Côte de l'Oie seen from Cumières.

Bataille de VERDUN — Dans le Bois des Corbeaux.
In the Bois des Corbeaux.

Bataille de VERDUN — Le Ravin de la Mort!
Ravine "La Mort".

Bataille de VERDUN — La Côte du Poivre et la Route des Carrières d'Haudromont.
The famous Côte du Poivre (Pepper Hill).

Bataille de VERDUN — Vestiges du Village de Bras - Panorama des ruines.
Remains of Bras Village - Panoramic sight.

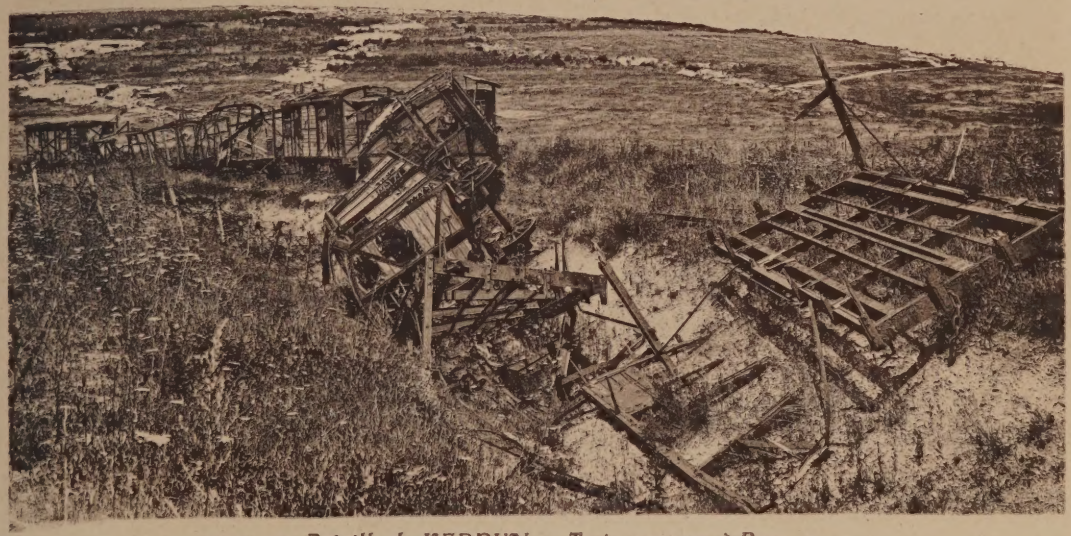

Bataille de VERDUN — Train sauveur, à Bras.
Ambulance railway in the fields of Bras Village.

Bataille de VERDUN — Village de CUMIÈRES avec la Côte de l'Oie.
CUMIÈRES village and Côte de l'Oie (Goose Hill).

Bataille de VERDUN — Ruines de l'Église de FLEURY
FLEURY Church stood here.

Bataille de VERDUN — Le Mort-Homme.
The famous " Mort-Homme ".

The celebrated "Mort-Homme" (Dead-man hill)
Monument to the men of the 40th Infantry Division.

Bataille de VERDUN — Le Mort-Homme
Monument aux Morts de la 40e Division d'Infanterie.

Bataille de VERDUN — L'Église de CHATTANCOURT, au loin le Mort-Homme.
What remains of CHATTANCOURT Church! "Mort-Homme in the distance".

Bataille de VERDUN — Ce qui reste de l'Église de CHATTANCOURT.
What in left of CHATTANCOURT Church !.

Bataille de VERDUN — Village de CHEPPY.
CHEPPY Village.

Phototypie Baudinière
Paris

Boston Public Library
Central Library, Copley Square

Division of
Reference and Research Services

The Date Due Card in the pocket indicates the date on or before which this book should be returned to the Library.

Please do not remove cards from this pocket.

Phototypie Baudinière, Paris